Solo para mí

Arriba

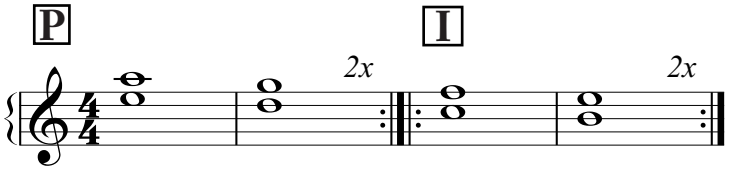

Crea melodías tocando los intervalos anteriores (cuartas) y las notas que se encuentran entre ellos.

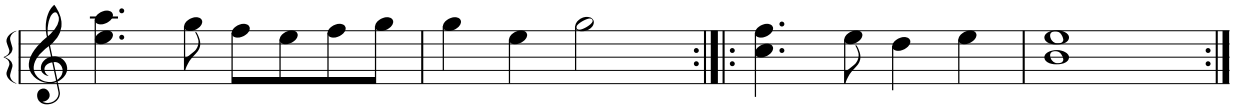

Puedes hacer esto usando las dos manos. Toca una octava alta en el siguiente ejemplo.

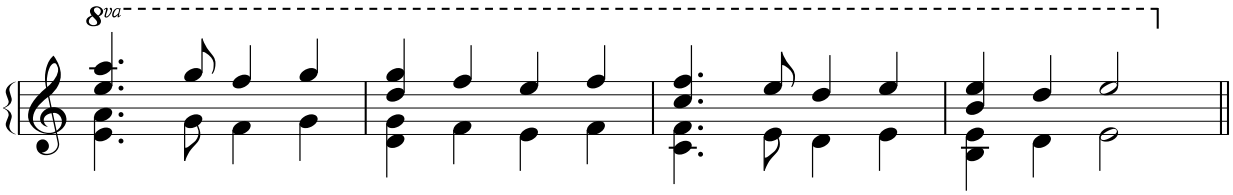

Luego crea libremente usando cualquier cuarta formada con teclas blancas, retornando de vez en cuando a las notas originales.

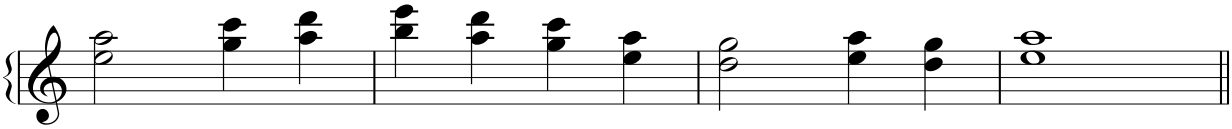

Abajo

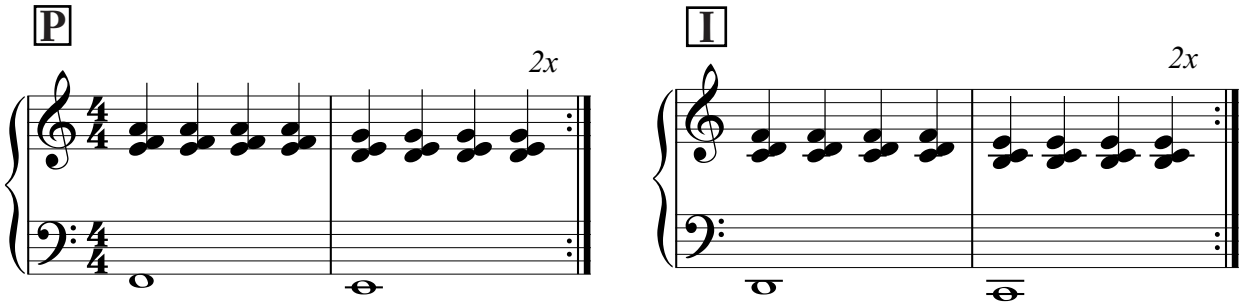
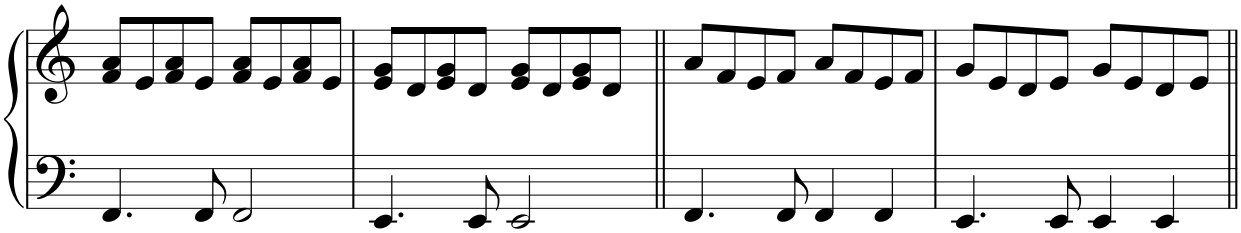
En el siguiente ejemplo encontrarás dos maneras diferentes de variar el Patrón.